Abychom neublížili...







České Švýcarsko znám jako své boty. Budete-li potřebovat poradit, nebojte se zeptat. Jsem tu i pro vás!

Podrobněji k pravidlům návštěvy v NP České Švýcarsko: **www.npcs.cz/navstevnik**

Vydala Správa Národního parku České Švýcarsko v roce 2025.

Další publikace Správy NP České Švýcarsko najdete na:
www.npcs.cz/evvopublikace
www.skolanarodnihoparku.cz

Námět a text: Jarmila a Jakub Judovi
Ilustrace: Petr Nesvadba
Digitalizace ilustrací: Jakub Wittgruber
Grafické zpracování: TR-Design
Jazyková korektura: Štěpánka Podlešáková

www.npcs.cz

Vychází v rámci projektu „Regionální učebnice Národního parku České Švýcarsko – webová verze“ podpořeného Státním fondem životního prostředí ČR na základě rozhodnutí ministra životního prostředí.
www.mzp.cz, www.sfzp.cz.

Ministerstvo životního prostředí

STÁTNÍ FOND ŽIVOTNÍHO PROSTŘEDÍ ČESKÉ REPUBLIKY

SPRÁVA NÁRODNÍHO PARKU
ČESKÉ ŠVÝCARSKO

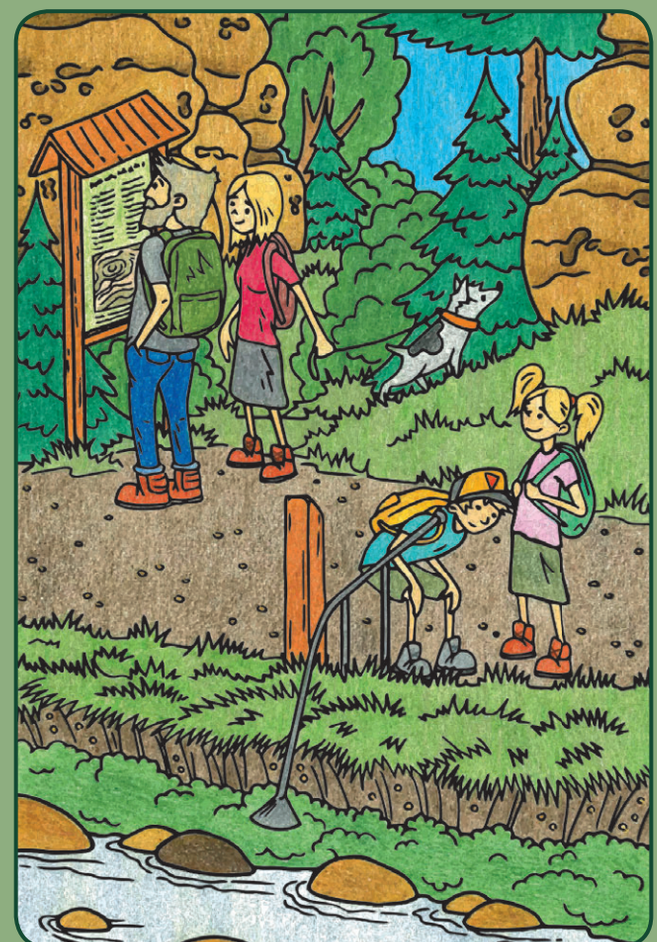

PROŽÍT
A NEUBLÍŽIT!

Malý návod, jak po sobě zanechat minimální stopu v krajině Národního parku České Švýcarsko

1 NEPOŠKOZUJ PŘÍRODU

Při návštěvě národního parku se řiď heslem **„ponechej vše tak, jak jsi to našel“**. I když se ti utržení jedné květiny může zdát nevýznamné, při obrovském množství návštěvníků by to mělo velký dopad na přírodu. Květiny i jiné přírodniny si raději vyfoť nebo nakresli do svého deníku. Takové vzpomínky ti zůstanou navždy.

2 NA KOLE JEZDI PO CYKLOTRASÁCH

Jízda na kolech v národním parku je možná jen na vyznačených cyklotrasách, na území našeho národního parku najdeš desítky kilometrů cyklotras označených žlutou cedulkou. Mimo vyznačené cesty bys mohl poškodit vzácné rostliny a rušit živočichy, ale i ohrozit pěší turisty a především také sebe jízdou v nevhodném terénu.

3 V NÁRODNÍM PARKU NENOCUJ

Táboření a přespávání pod širákem v přírodě je na celém území národního parku zakázáno. Přespávat můžeš jen v kempu, který je k tomu zřízený a povolený. V noci bys rušil zvěř, která potřebuje klid. Zvláště na jaře můžeš vyplašit zvířata během hnízdění nebo péče o mláďata, což pro ně může mít i tragické následky.

4 V NÁRODNÍM PARKU NEKUŘ

Kouření je zakázáno ve všech lesích a v národním parku to platí dvojnásob, především proto, že oheň představuje jednu z největších hrozeb pro zdejší lesy. Většinu ničivých lesních požárů totiž způsobí právě neukáznění lidé odhozeným nedopalkem.

5 DRON NECH DOMA

Používání dronů v národním parku je zakázáno zákonem, protože může ohrozit živočichy, a obzvláště citliví jsou na ně ptáci. Národní parky navštěvují lidé kvůli pobytu v tichu a nerušeném prostředí, tak si zkus užívat přírodu jen s fotoaparátem a zbytečně nikoho nestresuj hlukem letícího dronu.

6 JEZDI PŘEDNOSTNĚ HROMADNOU DOPRAVOU

Velikost povolených parkovišť v okolí národního parku je omezená a v sezóně bývají rychle plná. Využij raději autobus nebo vlak a vyhneš se stresu z hledání parkovacího místa a riziku pokuty za špatné parkování. Navíc tím přispěješ i k ochraně přírody. Hromadná doprava má totiž menší dopady na klima než doprava osobními auty.

7 NEROZDĚLÁVEJ OHEŇ

V národním parku je přísný zákaz rozdělávání ohňů. Většina požárů v národním parku je způsobena špatně uhašeným ohništěm nebo nedopalkem od cigarety. Oheň si můžeš rozdělat jen na přesně k tomu vymezeném místě v kempu a pro pohyb v lese sleduj i semafor požárního rizika.

8 NEPOŠKOZUJ UKAZATELE A VYBAVENÍ PRO NÁVŠTĚVNÍKY

Ukazatele a další vybavení pro návštěvníky slouží všem k orientaci, odpočinku a ochraně před nepřízní počasí. Jejím poškozením kazíš zážitek ostatním lidem, kteří do parku přicházejí za poznáním a odpočinkem. Svoji tvořivost přesměruj na zápisky a kresby ve svém cestovním deníku.

9 VEĎ PSA NA VODÍTKU

Domácí mazlíčci mají často skryté lovecké pudy a mohou představovat ohrožení pro divoká zvířata, plaší zvěř nebo ji ruší v citlivých obdobích hnízdění a péče o mláďata. Svého psa veď na vodítku, zajistíš tím, že nebudou ohrožena ani zvířata, ale ani ostatní turisté.

10 NA VÝLET DO PARKU SE DOBŘE PŘIPRAV

Před cestou si zjisti, kam jdeš, jaké bude počasí a vezmi si vhodné oblečení a boty. Do batohu si sbal „desatero“ nezbytností, jako je mapa, lékárnička, dostatek vody a jídla. V jarních měsících platí navíc zákazy vstupu do vybraných lokalit z důvodu hnízdění vzácných ptáků. Plánování trasy předem ti pomůže se jim vyhnout.

11 V NÁRODNÍM PARKU NIC NEODHAZUJ

Hlavním pravidlem je **„co si do přírody přineseš, to si také odnes“**. I zdánlivě „přírodní“ odpad, jako jsou slupky od ovoce nebo skořápky ořechů, bys měl odnášet s sebou, abys nekrmil neúmyslně lesní zvěř. Odhazování odpadků má vážné dopady na přírodu i zážitek ostatních návštěvníků.

12 NÁMĚTY NA HRY S KARTAMI

Na této poslední kartě naleznete nápady, jak karty s pravidly využít na hry s dětmi ve třídě, v oddíle, na výletě, ale i doma během deštivého počasí.

POZNEJTE NÁRODNÍ PARK **HRAVĚ:**

Navštivte přírodní areál Plšíkovy zahrady v Krásné Lípě

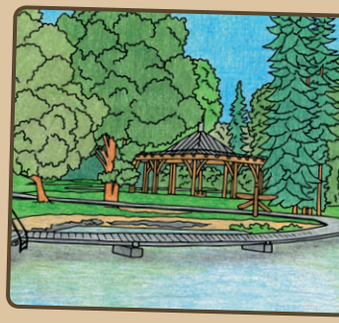

Pro učitele, děti i jejich rodiče ukládáme důležité informace a zajímavosti na web

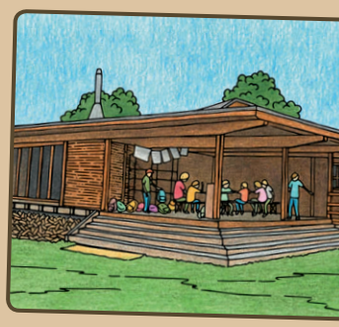

Chcete poznat přírodní a kulturní zajímavosti Českého Švýcarska a využít při tom hravé pracovní listy a publikace?

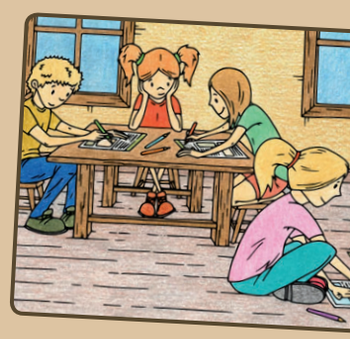

SLEDUJTE NÁS NA SÍTÍCH:

www.npcs.cz
NPCeskeSvycarsko
np_ceskesvycarsko
NPceskesvycarsko

1



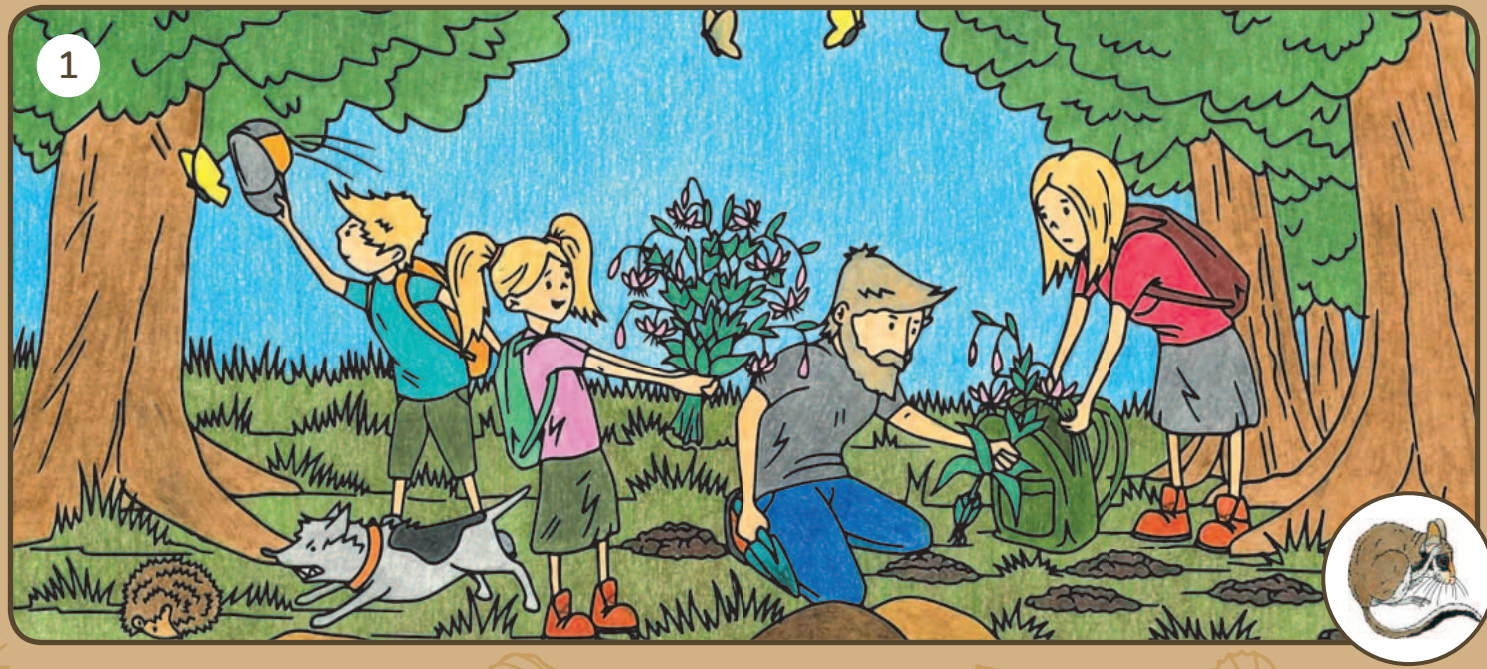
1

2



2




3


3

4



4



5



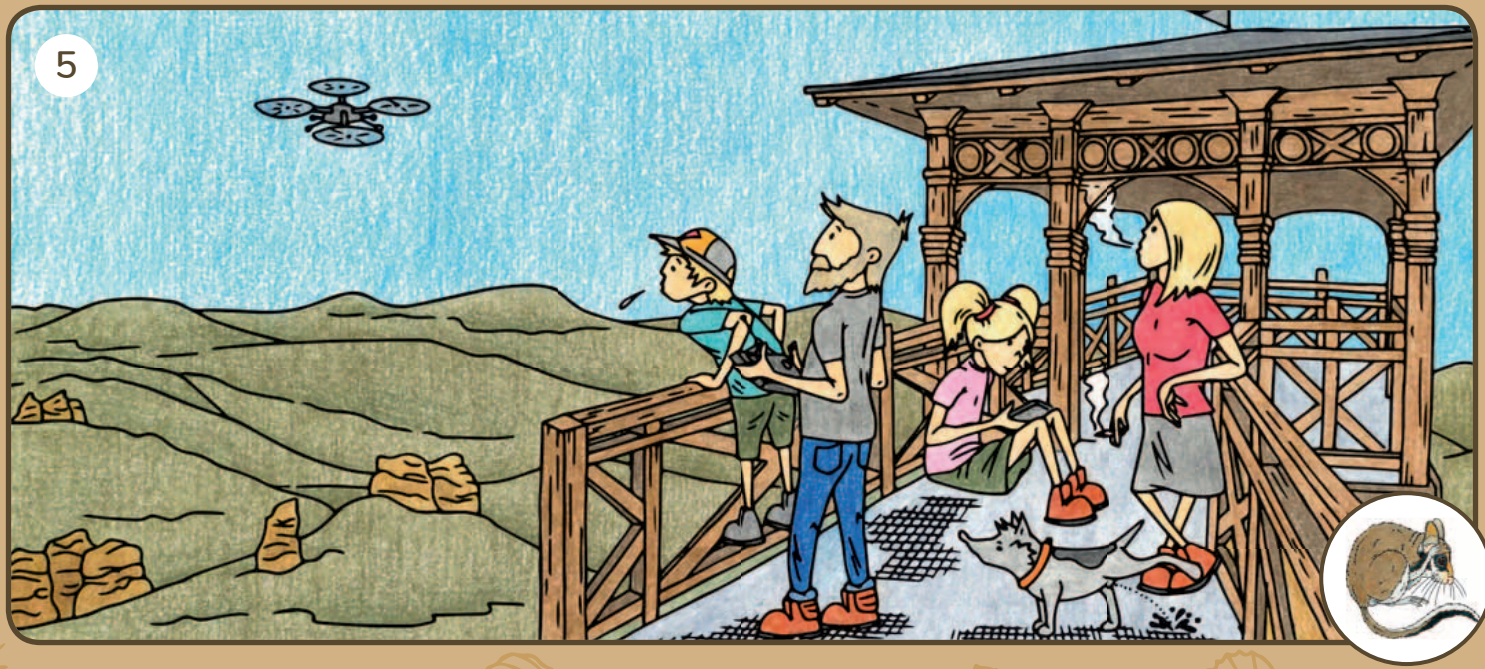
5

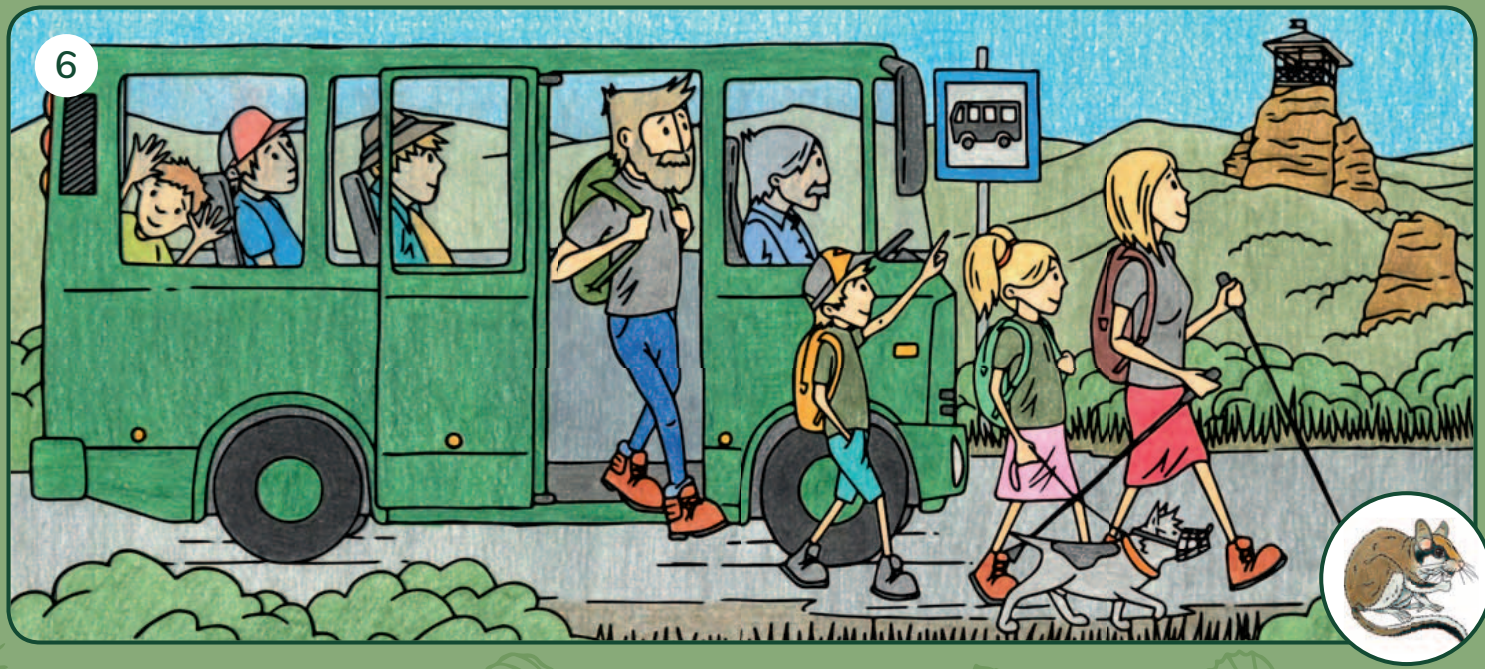
6

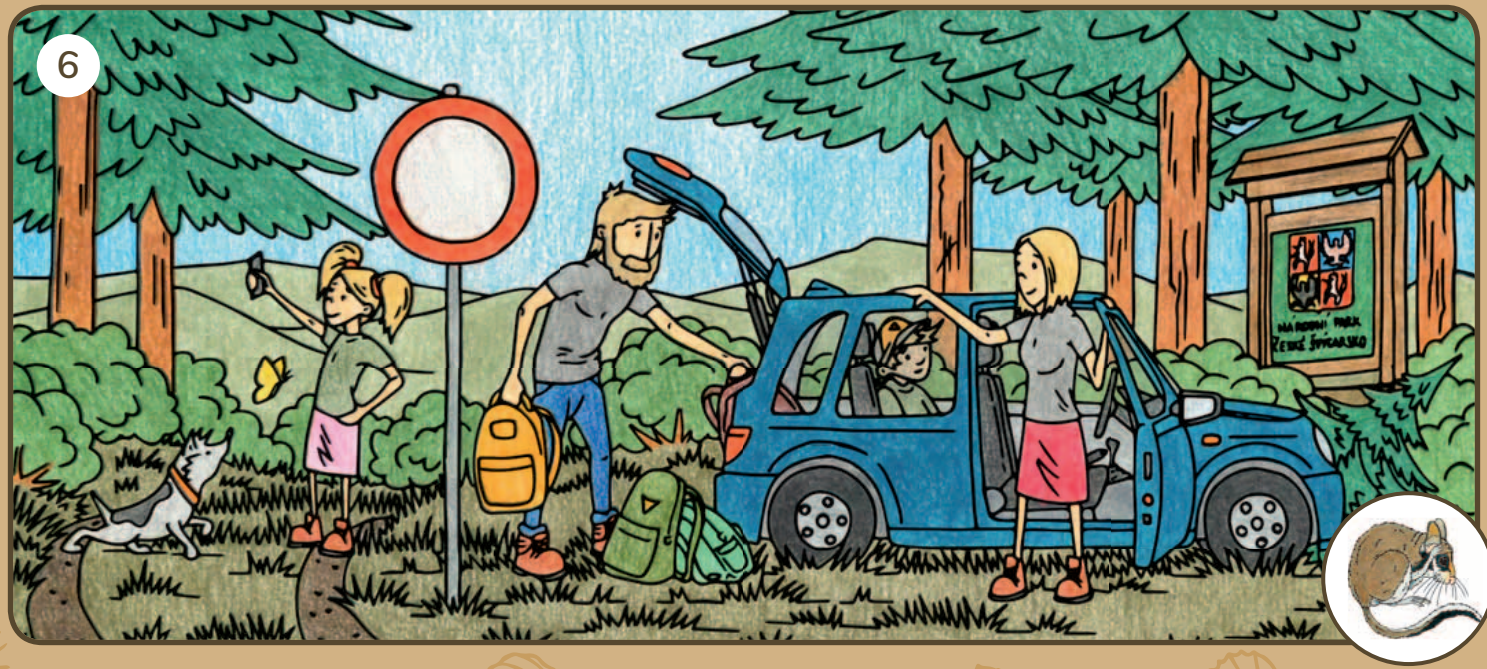
6

7



7



8




8
K+E
B.A.



9



10



10



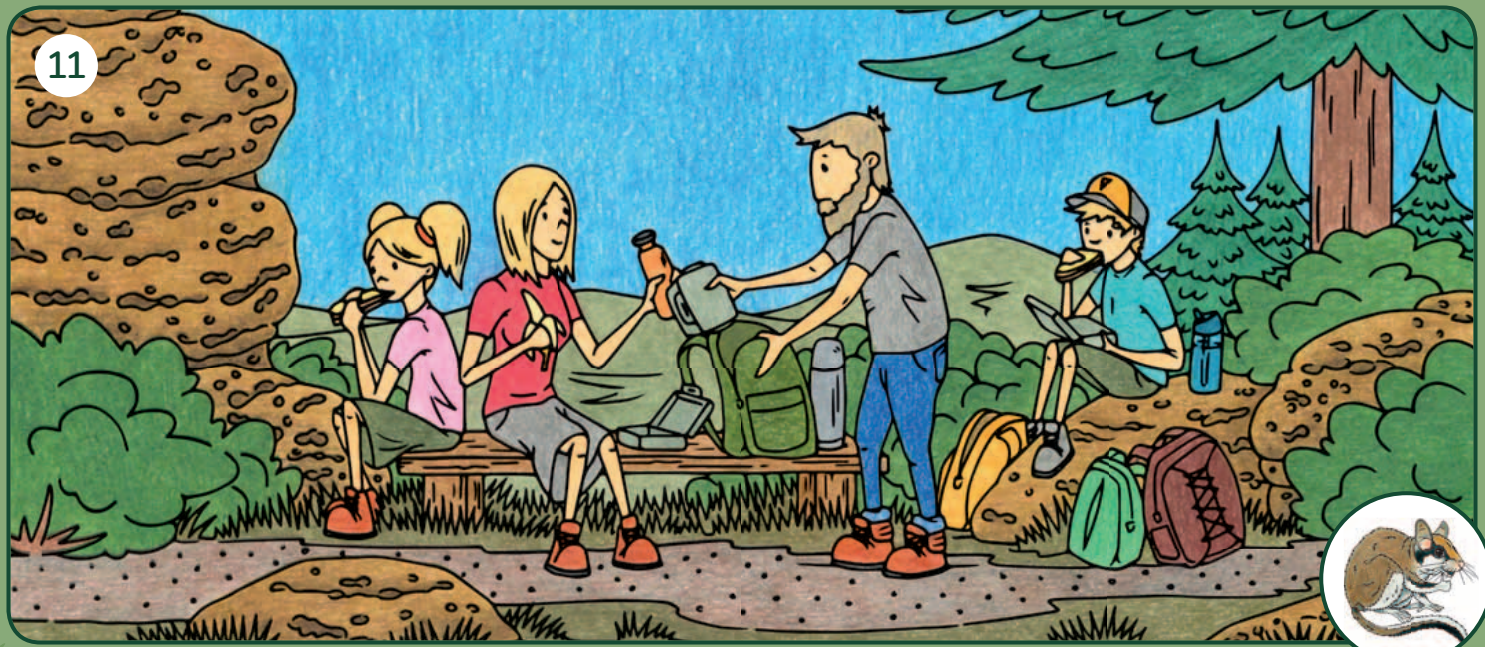



12 NÁMĚTY NA AKTIVITY S KARTAMI:

Karty, které držíte před sebou, mohou sloužit jako zdroj informací o tom, jak se chovat při návštěvě Národního parku České Švýcarsko, nebo čeho se naopak během své výpravy vyvarovat. Dá se s nimi ale zahrát také několik her nebo podniknout řada aktivit. Některé z nich jsme pro vás vybrali a popsali na následujících řádcích.

- Děti si vylosují kartu a pantomimou předvedou situaci, která na ní probíhá. Ostatní budou hádat, které pravidlo chování v národním parku bylo porušeno, nebo naopak dodrženo.

- Děti v menší skupině secvičí mluvenou scénku na téma nevhodného chování z jednotlivých karet. Účastníkem scénky bude i strážce parku, který bude danou situaci řešit a návštěvníkům vysvětlovat, proč je dané pravidlo nutné respektovat.

- Děti k jednotlivým situacím navrhnou kresby piktogramů – malé jednoduché obrázky vystihující pravidla chování.

- Na tuto aktivitu budou potřeba dvě sady karet. Položte karty z jedné sady obrázkem s nevhodným chováním nahoru a děti budou mít za úkol vymyslet variantu, jak by se mělo chování změnit, aby bylo šetrné k přírodě. Poté si to mohou děti ověřit tím, že obrázky z druhé sady přiřadí do dvojic k sobě. K nevhodnému chování přiřadí obrázek s vhodným chováním.

- S použitím dvou sad jde využít karty k aktivitě rozdělení dětí do dvojic. Děti si vylosují karty a pak hledají druhého s kartou se stejným tématem. Mohou pak ve dvojicích o pravidlu chvíli diskutovat. →

12 NÁMĚTY NA AKTIVITY S KARTAMI:

→ ● Děti vyberou z karet ty situace, se kterými se během návštěvy národního parku setkaly nejčastěji, a diskutují o tom, případně navrhují, co udělat, aby se to změnilo.

● Karty si děti rozloží před sebe, buď pozitivní nebo negativní stranou nahoru. Pak se děti otočí a lektor nebo rodič jim jednu kartu odebere. Děti hádají, která karta zmizela.

● Když si dvě sady karet malinko upravíte a na zadní stranu nalepíte barevnou čtvrtku (u jedné sady zakryjete nevhodné chování, u druhé sady vhodné chování), lze si vyrobit i pexeso, kdy budou děti během hry hledat dvojice k sobě (vhodné a nevhodné chování návštěvníků).

● Děti jsou ve dvojicích, jedno z nich si vylosuje kartu, kterou nesmí ukázat druhému ve dvojici. Popíše pak, co se na obrázku děje, a druhý ve dvojici zkusí obrázek načrtnout podle kamarádova popisu. Lze využít i během hodiny cizího jazyka a hru si zahrát např. v angličtině.

Materiál lze rovněž stáhnout elektronicky a obrázky tak využít na další aktivity.

Určitě vás už nyní napadá spousta námětů, jak karty ještě využít. Přejeme vám během her s dětmi příjemně strávený čas.

ŠKOLA NÁRODNÍHO PARKU ČESKÉ ŠVÝCARSKO